

Ciudad Universitaria  
10 de julio de 1995  
Número 273  
ISSN 0188-5138

# agenda

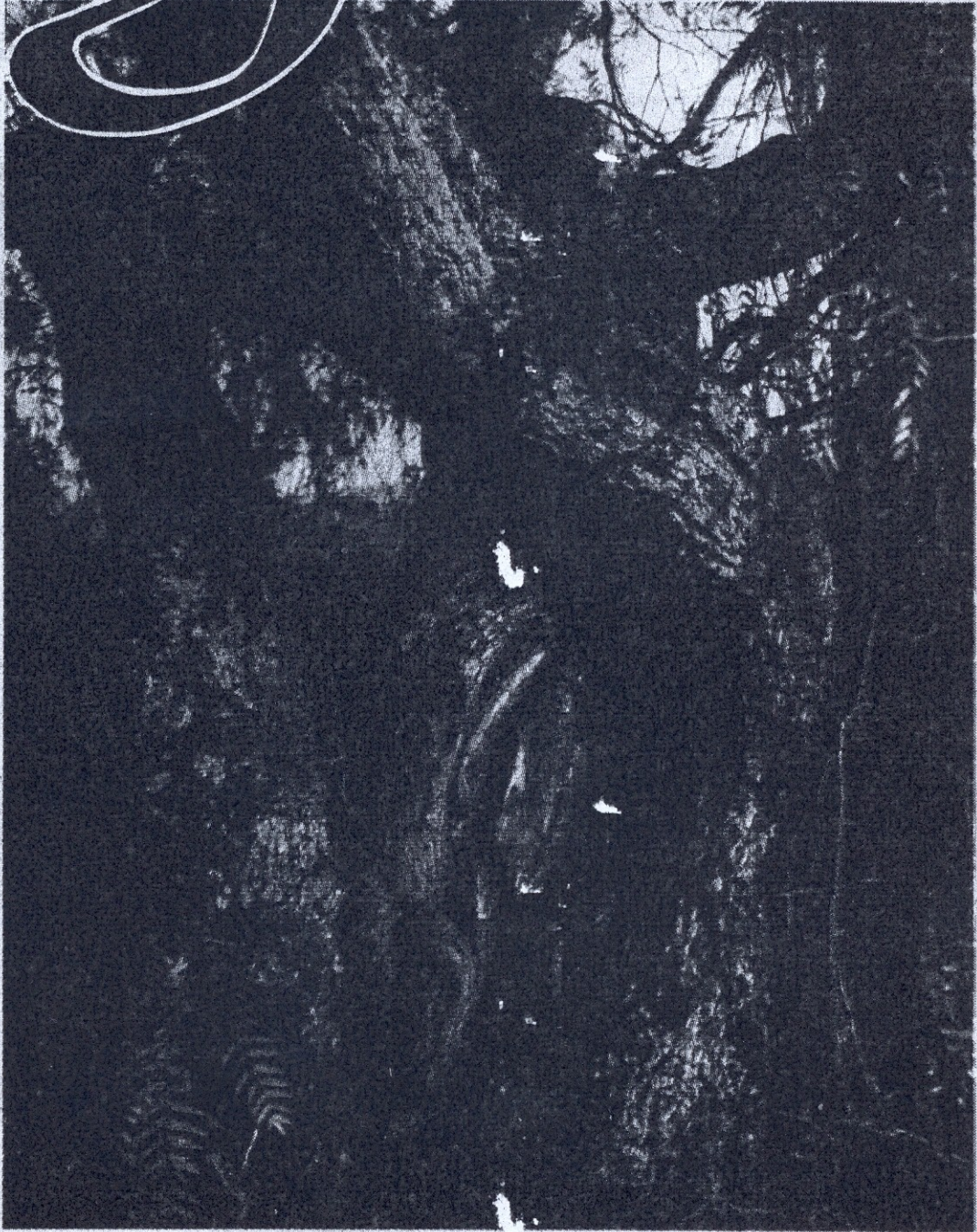

FOTOS: JUAN ANTONIO LÓPEZ.

**RESERVA ECOLÓGICA DEL PEDREGAL**  
CREADA EN OCTUBRE DE 1983

## La Reserva Ecológica del Pedregal

La Reserva Ecológica del Pedregal es la última muestra de vegetación natural que existe en el Valle de México, en ella habitan al rededor de 300 especies de flora de las cuales un tercio son para uso medicinal o alimenticio; por ejemplo, podemos encontrar dos plantas muy especiales: la Orquidea *Bletia urbana* y la *Mammillaria san-angelensis*, estas dos especies son endémicas, es decir solo florecen en esta región de México.

Dentro de esta área existe además una gama zoológica de la que destacan los zorrillos, zorras, cacomixtles, ardillas, conejos, víboras

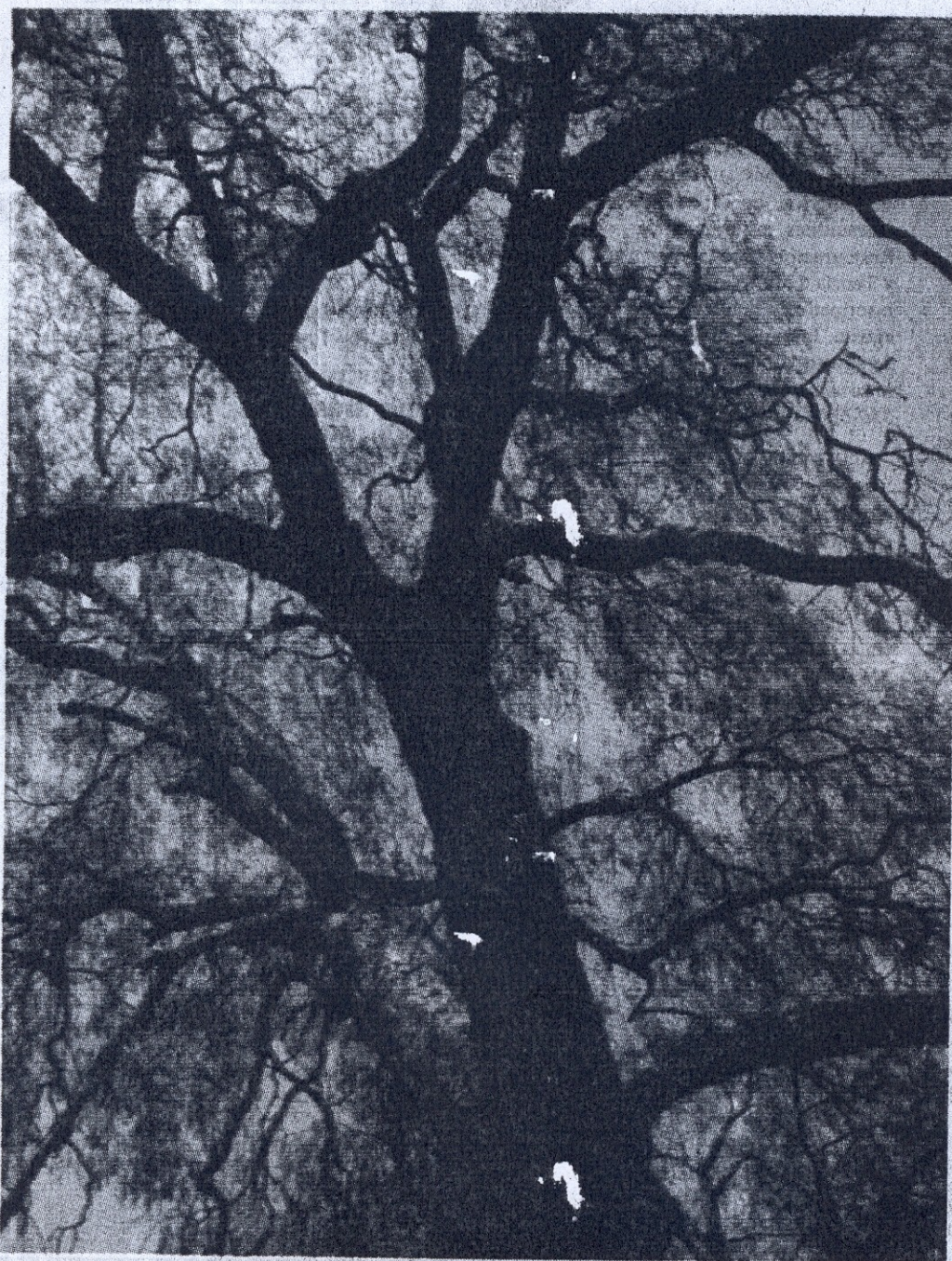
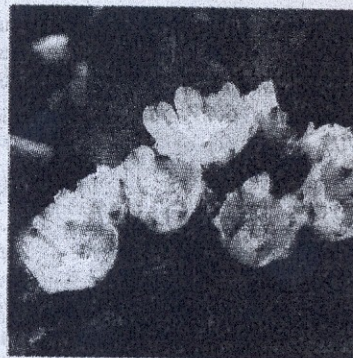

de cascabel, salamandras, ranas, muerciélagos, zincuates; aves como las primavera, gorriónes, golondrias, entre otras especies. Esta diversidad faunística la hace ser muy especial, si se considera la gran urbanización que existe a su alrededor.

El maestro en ciencias Ariel Rojo Curiel -responsable de la reserva- considera que "el Pedregal es la combinación de toda una topografía heterogénea, en la cual se puede observar el crecimiento tanto de helechos, magueyes y cactus, que pertenecen a distintos ecosistemas, y por lo mismo tienen diferentes entornos ecológicos, sin embargo en la Reserva Ecológica del Pedregal, perteneciente a la UNAM, se pueden apreciar juntas.

### *Orígenes y apoyos que ha recibido la Reserva*

Para que la Reserva Ecológica pudiera constituirse, estudiantes y profesores de la Facultad de Ciencias (FC), realizaron una serie de acciones, que dieron frutos el 30 de octubre de 1983, día en que se publicó el acuerdo de la creación de esta zona como reserva por el entonces rector de la UNAM, doctor Octavio Rivero Serrano, de esta manera quedaron protegidas 124 hectáreas. Tres años después se asignaron a este es-



pacio recursos económicos que hicieron posible emprender el *Proyecto de Investigación y Recuperación Ecológica*.

El 20 de agosto de 1990 se publicó un acuerdo firmado por el actual rector de la universidad, doctor José Sarukhán, en el se estipula que los límites de la reserva se incrementaban a 146.8 hectáreas, por lo que hoy en día esta área a pesar de ser un pequeño ecosistema en la ciudad más grande del mundo, es un gran laboratorio viviente en el que se desarrolla la investigación.

SILVIA CARMONA GARCÍA.